



# Concurso MIPYMES de Calidad

Programa de Emergencia Empresarial

del Programa Nacional de Desarrollo Tecnológico e Innovación

y del Ministerio de la Producción





# Introducción



Cofinancia hasta

**S/35MIL**



Para el incremento de la productividad y competitividad empresarial, a través de procesos de adopción y/o adaptación de tecnología digital a las características propias de la MIPYME como parte del proceso de implementación.





# Ejemplos de certificaciones

- **ISO**  
ISO 9001 (Gestión de calidad)  
ISO 14001 (Gestión Ambiental)  
ISO 22000 (Inocuidad de los alimentos)
- **BASC**  
(Buenas prácticas relacionadas a la seguridad en las operaciones que realizan las empresas dedicadas al comercio internacional)
- **IFS**  
(International Featured Standards - Sistema de seguridad alimentaria)
- **FSC**  
(Forest Stewardship Council - Certificación Forestal, Cadena de Custodia y Madera Controlada)
- **FLO**  
(Fair Trade Labelling Organization - Comercio Justo)
- **WFTO**  
(World Fair Trade Organization - Comercio Justo)
- **ISO 45001**  
(Gestión de seguridad y Salud en el Trabajo)
- **Global Organic Textile Standards**  
(GOTS-Certificación orgánica de fibras)
- **Rainforest Alliance**  
(Manejo forestal)
- **UTZ**  
(BPA y sostenibilidad, cacao y café)
- **IFFO**  
(Certificación de pesca)
- **ISO 29110**  
(Estándares para el desarrollo de software en PYMES)
- **CMMI**  
(Modelo de Gestión de Calidad del Software)
- **Otras certificaciones de cualquier sector**

*\*No son elegibles los proyectos que soliciten cualquiera de las certificaciones de la familia 17000\**



# Requisitos Mínimos

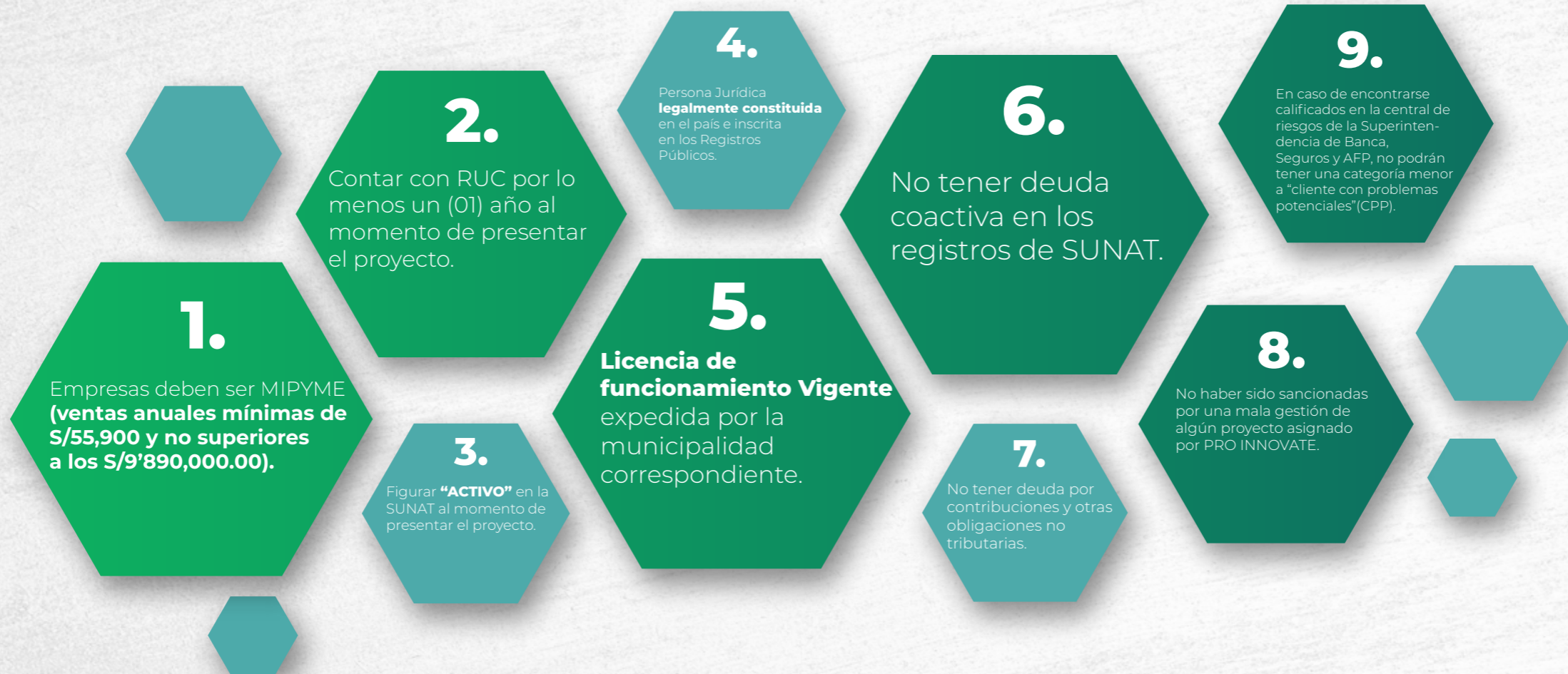



# Duración y Flujo



**03 meses**

## **Proceso de Admisión**

- Presentación de formulario de postulación.
- Revisión de requisitos legales.
- Proceso de evaluación.
- Ratificación por la coordinación ejecutiva.
- Reunión previa.



**01 mes**

## **Desarrollo del Diagnóstico**

- Diagnóstico (Análisis cualitativo y cuantitativo) respecto de cada requisito de la norma a implementar



**12 meses**

## **Implementación**

- Preparación
- Certificación



# Cofinanciamiento



## ● Diagnóstico

Hasta

**S/ 5,000.00**

Cubre el 75% con RNR

**S/ 1,667.00**

25% Aporte de la Empresa

*\*No cubre IGV\**

*\*Bajo modalidad de reembolso\**

## ● Implementación

Hasta

**S/ 30,000.00**

Cubre entre el 50% y 75% con RNR

Tipo de beneficiario	Monto máximo de RNR(Monetario)S/	% máximo de RNR sobre el total del proyecto (Monetario)	Contrapartida	
			% mínimo aporte monetario	% máximo aporte no monetario
Ventas anuales mayor o igual a 13 UIT y menor o igual a 1700 UIT	30,000.00	75%	7%	18%
Ventas anuales mayor o igual a 1700 UIT y menor o igual a 2300 UIT		50%	7%	43%



# Presupuesto para la implementación y certificación

 <b>S/ 30,000.00</b>	<b>Aporte Mínimo de Empresa S/ 5,400.00</b>
---	---

SERVICIO / OTROS	MONTO SIN IGV (RNR PRO INNOVATE)	IGV (APORTE ENTIDAD SOLICITANTE)	MONTO TOTAL
EQUIPOS NECESARIOS PARA LA EJECUCIÓN DEL PROYECTO	S/ 6,000.00	S/ 1,080.00	S/ 7,080.00
CONSULTORÍA DE PREPARACIÓN PARA LA CERTIFICACIÓN	S/ 17,300.00	S/ 3,114.00	S/ 20,414.00
AUDITORÍA EXTERNA Y CERTIFICACIÓN	S/ 5,500.00	S/ 990.00	S/ 6,490.00
SERVICIO DE PRENSA Y RELACIONES PÚBLICAS	S/ 1,200.00	S/ 216.00	S/ 1,416.00
<b>TOTAL</b>	<b>S/ 30,000.00</b>	<b>S/ 5,400.00</b>	<b>S/ 35,400.00</b>

\*Los montos son referenciales\*



# Criterios de Evaluación



CRITERIOS	Ponderación
<b>Viabilidad y Calidad Técnica de la propuesta</b> <ul style="list-style-type: none"><li>• Autodiagnóstico incluye información de las sub dimensiones de la empresa acorde con los objetivos del concurso.</li><li>• El problema u oportunidad se encuentra alineada con los objetivos del concurso.</li><li>• Consistencia y coherencia entre el objetivo, propuesta de actividades, presupuesto y resultados.</li></ul>	<b>40%</b>
<b>Viabilidad Comercial</b> <ul style="list-style-type: none"><li>• Justificación del impacto de la certificación para la apertura de nuevos mercados o mantener mercados emergentes.</li></ul>	<b>20%</b>
<b>Capacidades de las Entidades Solicitantes</b> <ul style="list-style-type: none"><li>• Condiciones de la empresa para obtener el certificado expresada en ventas, número de trabajadores, giro de negocio.</li></ul>	<b>20%</b>
<b>Experiencia del experto consultor que realizará el diagnóstico</b> <ul style="list-style-type: none"><li>• Certificaciones de sistemas de gestión, deberán contar con diploma de especialización y/o auditor líder y/o maestría en sistemas de gestión, y un mínimo de diez (10) servicios en los últimos cinco (05) años, ambos requisitos deben estar relacionados al rubro de la certificación.</li><li>• Para el caso de certificaciones de proceso y de producto, deberán contar con experiencia en al menos una implementación en los últimos tres (03) años.</li><li>• Los documentos para acreditar la experiencia podrán ser contratos, órdenes de servicio y conformidad del cliente, facturas, recibos por honorarios con el detalle de servicio.</li></ul>	<b>20%</b>



# Proceso de formulación



- Lista de chequeo de requisitos legales (Anexo II).
- Declaración Jurada del Impuesto a la Renta 2019.
- Recepción de documentos legales y contables.



# Algunas de la empresas que confiaron en nuestro servicio de Formulación y Ejecución de Proyectos de Mejora Empresarial

- Nosotros nos encontramos ensamblando y ejecutando proyectos de implementación y certificación de Sistemas de Gestión con diferentes Empresas de diferentes ciudades en el Sur del País, las cuales ya obtuvieron los fondos gratuitos gracias a nuestro soporte, como son:





LOGRAMOS CAPTAR Y OBTENER  
ALREDEDOR DE:



**S/16.6**  
**MILLONES DE SOLES**

De fondos gratuitos y cofinanciables en proyectos de Desarrollo Productivo, innovación y de fortalecimiento del Ecosistema Empresarial e innovador a nivel Nacional.



Siempre  
llegando a todos  
**los departamentos  
del país.**

SON:

**168** **PROYECTOS**  
**APROBADOS**  
Y ejecutados sólo en el 2020





# Para mayor información comunícate con nosotros



## Formulación de Proyectos

(Innovación, Desarrollo Productivo, Emprendimiento y Ecosistema)

**Ana Belén Rodríguez**

[arodriguez@cognitioperu.com](mailto:arodriguez@cognitioperu.com)

## Prensa y Relaciones Públicas

**Vanessa Rodríguez**

[vrodriguez@cognitioperu.com](mailto:vrodriguez@cognitioperu.com)

**Valeria Salas**

[vsalas@cognitioperu.com](mailto:vsalas@cognitioperu.com)

 Cognitio Perú

 @cognitio\_peru

 Teléfono: (054) 384 780 - 969 325 378

 Email: [info@cognitioperu.com](mailto:info@cognitioperu.com)

 Dirección: Calle Málaga Grenet 509 Yanahuara - Arequipa





COGNITIO  
MANAGEMENT

**GRACIAS.**